Dierenwelzijnsontwikkelingen in de afzetmarkt

Lisanne Stadig
Sr. beleidsmedewerker Veehouderij

- Oudste (1864) en grootste (>110.000 leden)
- >400 medewerkers, 30.000 vrijwilligers
- Lid van Eurogroup for Animals

De Dierenbescherming

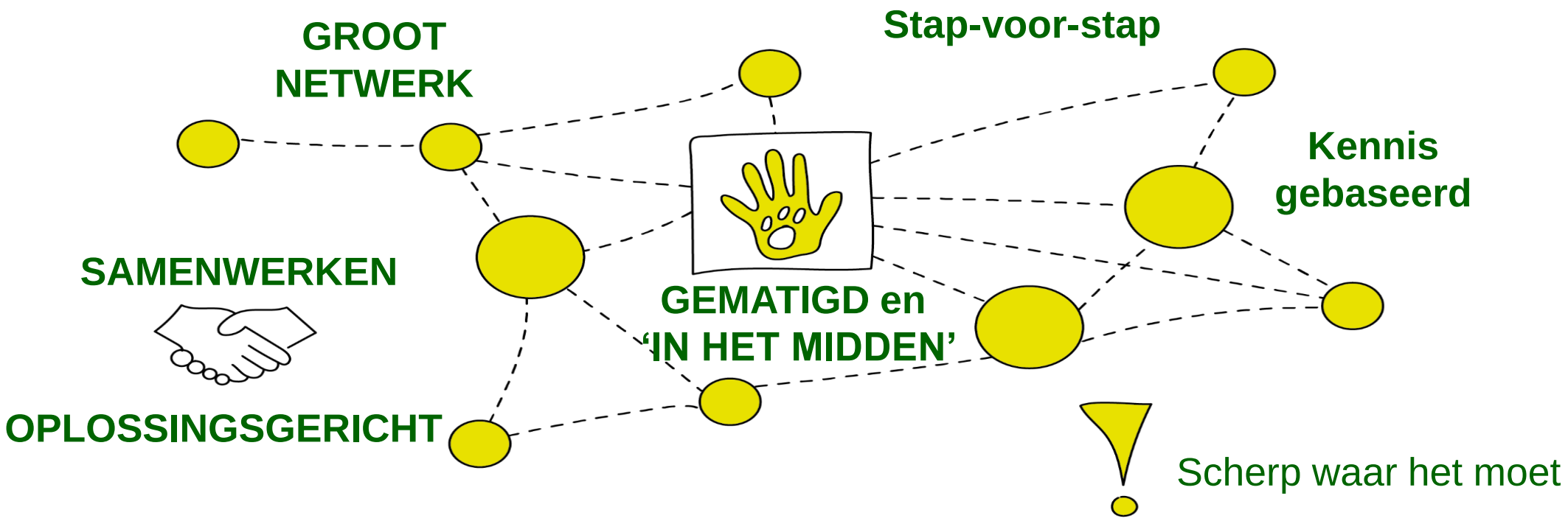

Meerwaardesegmenten in de markt opzetten

- Veel adviezen: ga van bulk voor wereld naar meerwaarde voor regio

- 2007: Introductie Beter Leven keurmerk. Tussen gangbaar en bio in.
  - 1 ster belangrijkste problemen aanpakken
  - 2 sterren vrije uitloop
  - 3 sterren vergelijkbaar met biologisch

- Handelingsperspectief voor producent en consument

Aantal dieren in 2021:

34.630.000

5.631.000

4.246.000

34.000

195.000

188.000

74.000

Ca.
45
miljoen

*Exc. biologisch

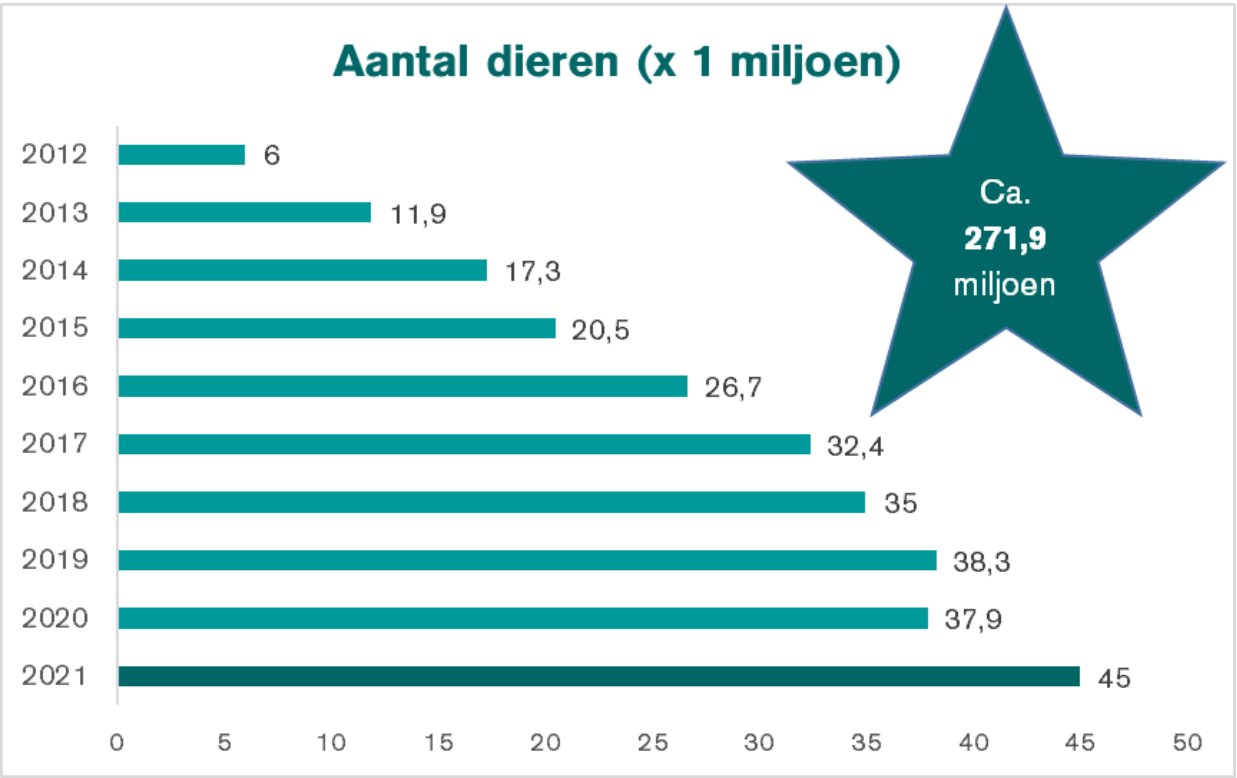

Positief welzijn in Beter Leven keurmerk

Voorkómen van negatieve ervaringen

- Trager groeiende rassen → minder kreupelheid en gezondheidsproblemen
- Lagere bezetting → droger strooisel, minder verstoring

Positief welzijn in Beter Leven keurmerk

Toevoegen van positieve ervaringen

- Overdekte uitloop → daglicht, frisse lucht, natuurlijk scharrelgedrag
- Omgevingsverrijking (strobalen en graan strooien) → scharrelen, exploratie

Andere marktontwikkelingen in NL

Albert Heijn start met Beter voor Kip, Natuur & Boer-programma

Albert Heijn in 2023 over op één ster Beter Leven kip van 200 exclusieve vleeskuikenhouders

1 maart 2021 Zaand

Dagverse melk van Plus voortaan biologisch

NIEUWS MELKVEE PETER SMIT 30 JUN 2021 OM 12:11UUR

Bij de supermarkten van Plus is vanaf deze week alle dagverse huismerk melk en karnemelk in een

blijft

Smullers krijgt als eerste foodserviceformule het Beter Leven keurmerk

Vrijdag 26 Maart 2021

Vion Duitsland betaalt voor dierwelzijn

16 april 2022 Economie reageer

Marktprogramma voor beter verdienmodel duurzamer voedsel

NIEUWS VLEESVEE JOHN LAMERS 21 DEC 2021 OM 14:53UUR

Marktprogramma Verduurzaming Dierlijke Producten (VDP) moet de vraag naar vlees, vis, zuivel en eieren met bovenwettelijke duurzame prestaties vergroten. Daarbij moet het een beter verdienmodel

Agrifirm: streven naar gezonde marge bij korte keten

25-02 | Business | Achtergrond

Ketens leggen lat hoger voor duurzaam varkensvlees

UPP-bestuur rond: Pluimveehouders kunnen lid worden

14 april 2022 Dronten Markt vleeskuikens reageer

PLUS richt in samenwerking met Vion unieke, transparante keten in

Ketensamenwerking & dierenwelzijn

Internationale ontwikkelingen – Haltungsform (D)

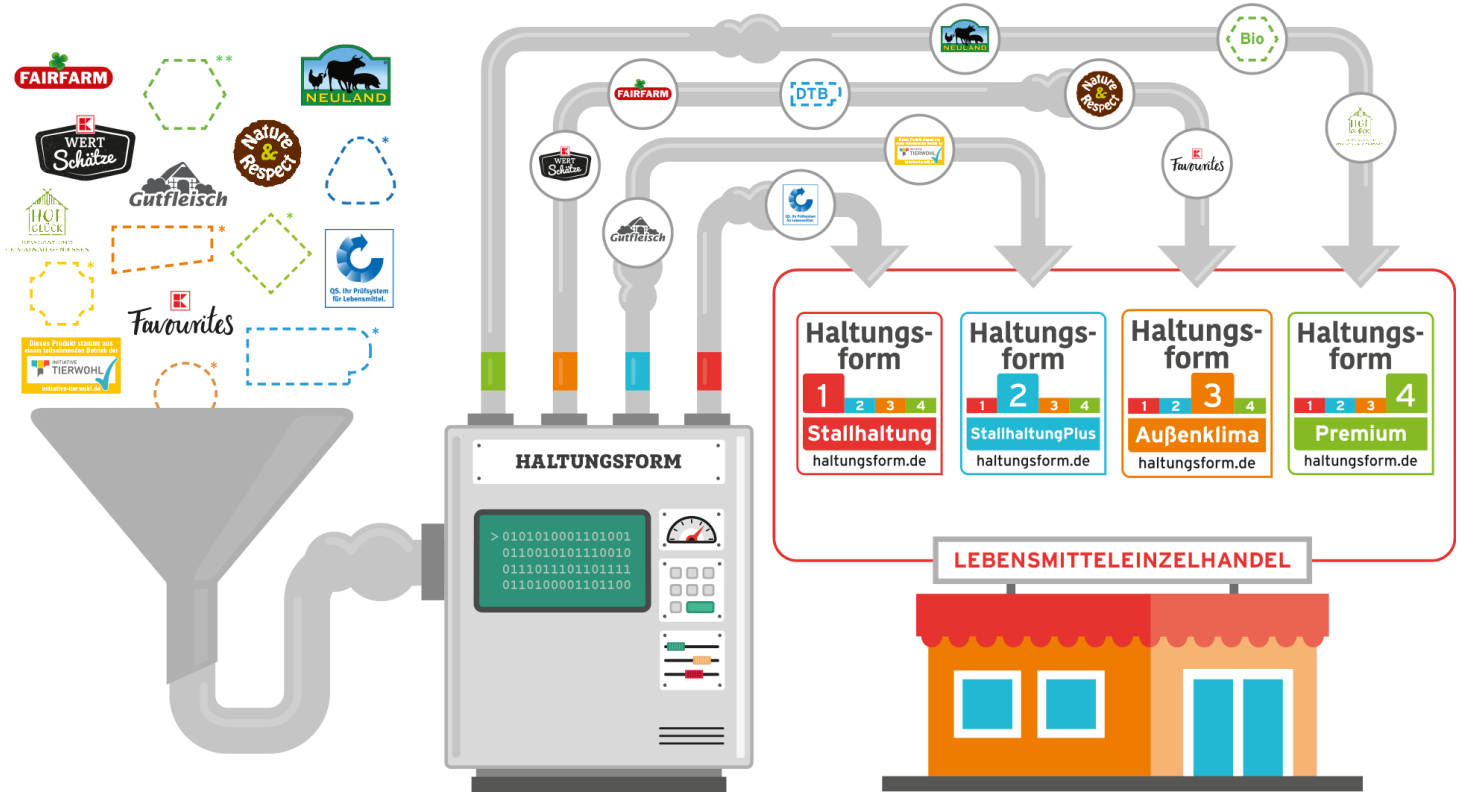

Internationale ontwikkelingen (F)

CIWF: Bien-etre animal

Planet Score

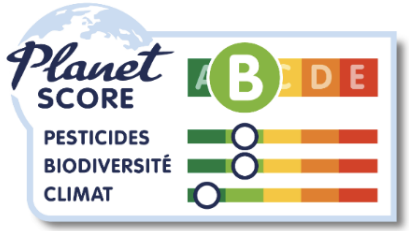

Internationale ontwikkelingen – MoP+ (EU)

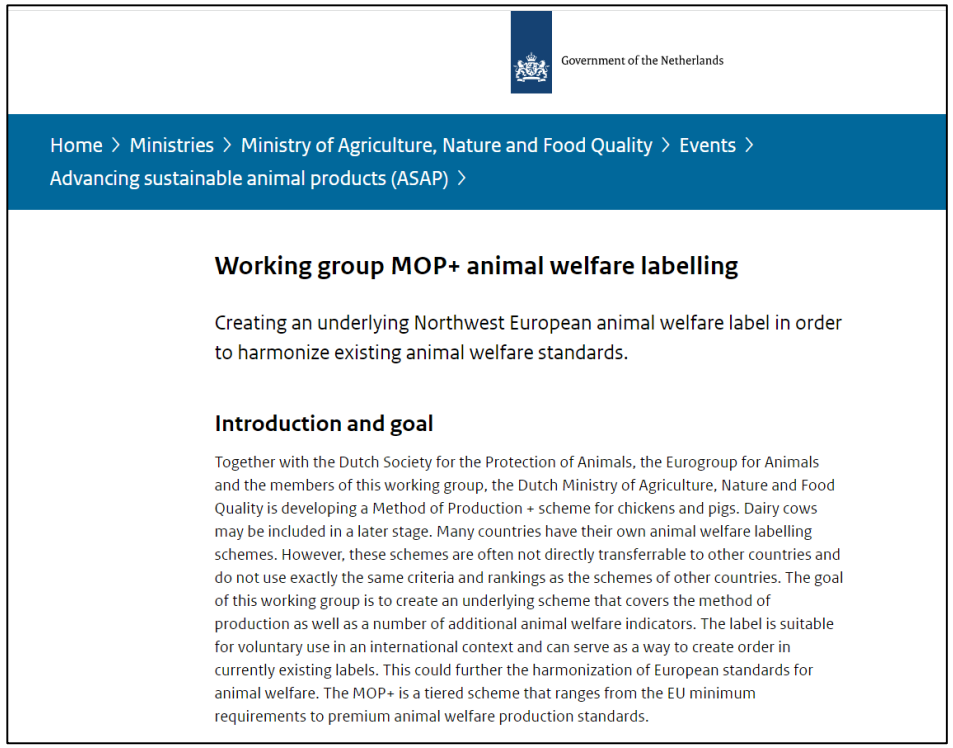

Government of the Netherlands

Home > Ministries > Ministry of Agriculture, Nature and Food Quality > Events > Advancing sustainable animal products (ASAP) >

Working group MOP+ animal welfare labelling

Creating an underlying Northwest European animal welfare label in order to harmonize existing animal welfare standards.

Introduction and goal

Together with the Dutch Society for the Protection of Animals, the Eurogroup for Animals and the members of this working group, the Dutch Ministry of Agriculture, Nature and Food Quality is developing a Method of Production + scheme for chickens and pigs. Dairy cows may be included in a later stage. Many countries have their own animal welfare labelling schemes. However, these schemes are often not directly transferrable to other countries and do not use exactly the same criteria and rankings as the schemes of other countries. The goal of this working group is to create an underlying scheme that covers the method of production as well as a number of additional animal welfare indicators. The label is suitable for voluntary use in an international context and can serve as a way to create order in currently existing labels. This could further the harmonization of European standards for animal welfare. The MOP+ is a tiered scheme that ranges from the EU minimum requirements to premium animal welfare production standards.

Dierenwelzijnslabels uit diverse landen rangschikken → transparantie voor consument en internationale handel

Bijv. criteria over:

- Huisvestingssysteem
- Bezetting
- Verrijking
- Ingrepen
- Transport
- Slacht

→ Kansen voor NL’se veehouders

4 fases van duurzaamheidstransitie

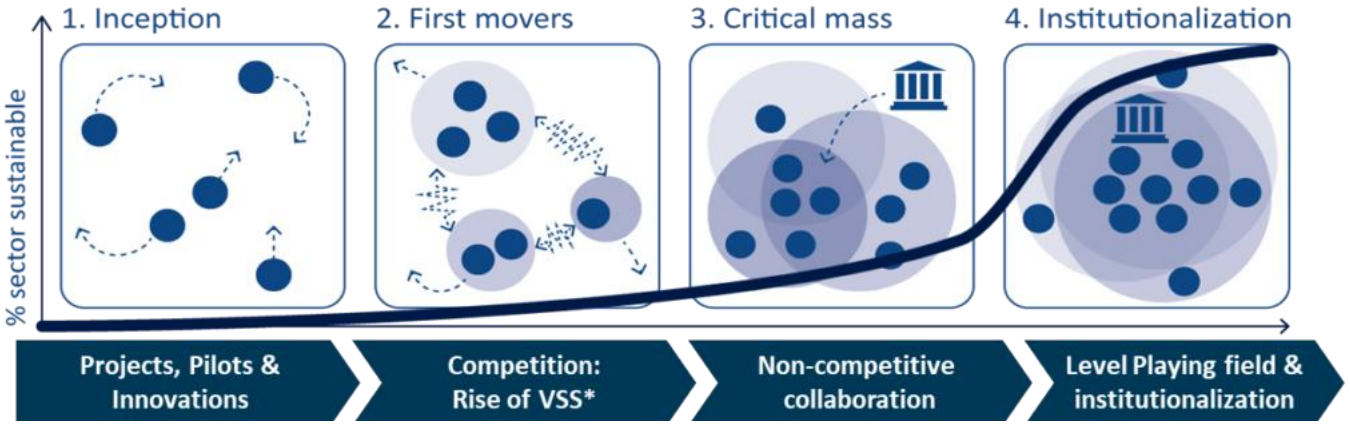

Changing the Game Simons and Nijhoff, https://leadsustainablechange.org/the-book/

Dieren
bescherming